冬の風物詩
クリスマスマーケットを開催

HAPPINESS CHRISTMAS MARKET in KUZUHA

2026年 12月18日(金)・19日(土)・20日(日)

12:00~20:00 ※18日(金)は16:00~

【会場】樟葉駅前広場
ハピネスパーク KUZUHA グラススクエア
(京阪電車「樟葉」駅下車すぐ)
入場無料・雨天決行(荒天中止)

特設サイト



【クリスマスイルミネーション】
12月1日(火)~25日(金)

主　催：樟葉駅前広場活性化協議会

枚方市　学校法人関西医科大学　独立行政法人都市再生機構(UR都市機構)　枚方信用金庫　(同)PicnicWork　(株)西鶴
京阪ホールディングス(株)　京阪電気鉄道(株)　京阪バス(株)　(株)京阪百貨店　(株)京阪ザ・ストア　(株)京阪流通システムズ

Instagram　HP

協　賛：

Wellith TOWER ウエリスタワー枚方樟葉　OPEN HOUSE　SEiSHiN　株式会社リジョイス　ソニー生命
SoftBank　DELPIS　DREAMBEER SINCE 2020　ドンピシャ! マンションプロジェクト　株式会社鳳栄商会 持続可能な環境を創る企業　PREMIUM WATER HighQuality Water Delivery Service
ほけん百花　らぁめん 花月嵐 RAMEN KAGETSU ARASHI　SynerGym　最後に食べない らーめん一作
ACTEC アクテック株式会社　エルくずは　noboru　不器用FACTORY　Revo.　KEIHAN 京阪流通システムズ

協　力：大阪水上バス株式会社　独立行政法人都市再生機構(UR都市機構)　ひらかたパーク　株式会社三菱UFJ銀行 くずは支店

後　援：枚方市　枚方市教育委員会

お問い合わせ　樟葉駅前広場活性化協議会(事務局 くずはモール内)　072-866-3300(代表)

18 金 19 土 20 日



牛萬 移動販売

【キッチンカー】
フード・アルコール

18 金 19 土 20 日



三都葡萄酒

フード・アルコール

18 金 19 土 20 日



The Beer Shop Hirakata city

フード・アルコール

18 金 19 土 20 日



天満橋クラフトビール ブリューパブテタールヴァレ

フード・アルコール

18 金 19 土 20 日



マザームーンカフェ

フード・アルコール

18 金 19 土 20 日



すたんどごこち

フード・アルコール

18 金 19 土 20 日



THEBEST KEBAB

【キッチンカー】
トルコ料理

18 金 19 土 20 日



ネパールキッチンクマリ 枚方店

ネパール料理・ドリンク

18 金 19 土 20 日



5kitchen

ポテト

18 金 19 土 20 日



京阪百貨店 くずはモール店

フード・アルコール

18 金 19 土 20 日



hitotoki

フード・ドリンク

18 金 19 土 20 日



マッキー・チュロス

フード・ドリンク

18 金 19 土 20 日



アオゾラ農園

野菜果物・焼き芋・じゃがバター

18 金 19 土 20 日

猿田彦
SARUTAHIKO COFFEE

猿田彦珈琲

珈琲
※店舗前（ハナノモール１F入口横）にて販売

SEiSHiN
すこやかで
明るい未来の種をまく
～当社は建設を通して社会貢献に努めSDGsを支援します～
誠信建設工業株式会社　大阪府枚方市楠葉並木2-20-6　Tel.072-857-2788


親から自分、
自分から子供へ
RJ
Rejoice
繋がる住まいづくり
株式会社リジョイス
大阪府枚方市楠葉並木2-20-6
Tel.072-857-2123

18 金 19 土



奥ひら

らーめん

18 金 19 土

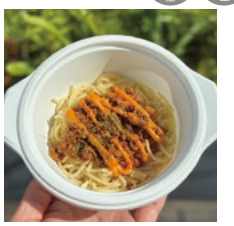

AuRA

【キッチンカー】
タコスパスタ・スープ

18 金 19 土

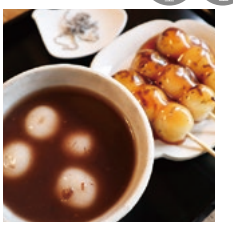

カフェ・ヒノデ

和菓子・コーヒー

18 金 19 土

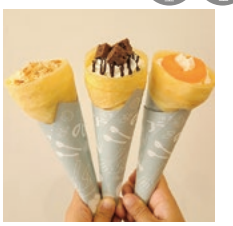

喫茶フラノン

【キッチンカー】
クレープ・ソフトドリンク

18 金 19 土

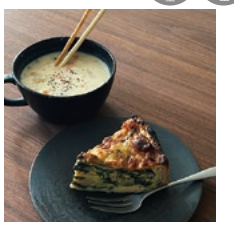

本の読めるカフェ float

焼き菓子・フード・
ソフトドリンク

18 金 19 土



後珈琲焙煎所

コーヒー・スイーツ

19 土 20 日



京タコス

【キッチンカー】メキシコ料理・
アルコール・ソフトドリンク

19 土



菓子店suu

焼き菓子

19 土



CHUNKY&CHEWY

焼き菓子

19 土



Ceder

焼き菓子

20 日



枚方竹林工房銀

【キッチンカー】
メンマ

20 日

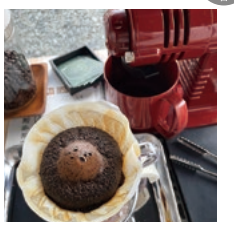

渚ノヱン

ドリンク・雑貨

20 日



iLO icing cookie

焼き菓子

20 日

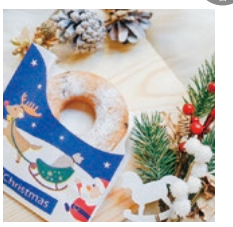

Hungry Donuts

焼き菓子

20 日

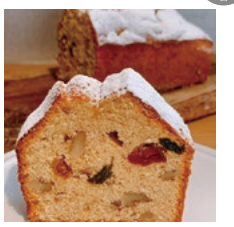

優味たねwithみなもあん

フード・アルコール・雑貨・
ワークショップ

20 日

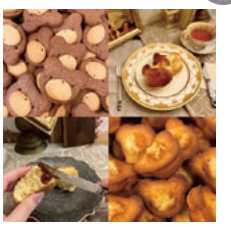

Ourson d'or

焼き菓子

雑貨
ワークショップ
縁日

18 金 19 土 20 日



男山地域まちづくり4者連携協議会
【UR都市機構】
雑貨・アクセサリー・
ワークショップ

18 金 19 土 20 日



KOTODAMA ACCESSORIES

雑貨

19 土 20 日



NPO法人KEY

ワークショップ・縁日

19 土



Handmade by Dearyou

雑貨

19 土



ふぅのにくきゅぅ

雑貨・ワークショップ

※写真はイメージです。
※荒天の場合は、イベントを中止または一部内容を変更する場合がございます。
※お車、バイク、自転車でお越しの方はアルコール類の飲食はご遠慮ください。また、アルコール販売の際は身分証などで年齢を確認させていただく場合がございます。
※未成年者の飲酒ならびに、飲酒運転は法律で禁止されています。

あなたの街のお気に入りスポット。
エルくずは

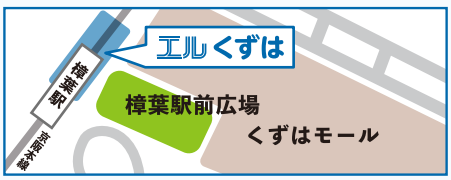

CHRISTMAS SPECIAL STAGE

18日(金)



ハープLoves（ラバーズ）

12/18(金) 16:00 / 17:30



Yuto＆sen otoakari

12/18(金) 16:30 / 18:30



同志社大学アカペラサークル
One Voices
夢と光のパレード

12/18(金) 18:00

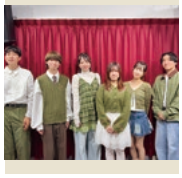

同志社大学アカペラサークル
One Voices
やどりぎ

12/18(金) 19:00



同志社大学アカペラサークル
One Voices
少女回帰線

12/18(金) 19:30

19日(土)



同志社大学アカペラサークル
One Voices
アンビバレントな秘め事を

12/19(土) 12:00 / 13:30



関西大学アカペラサークル
Brooklyn304

12/19(土) 12:30 / 14:30



摂南大学JAZZ部

12/19(土) 14:00 / 17:00



サクソフォーン四重奏団
Quatuor Liberté
（クワチュール リベルテ）

12/19(土) 15:00 / 16:30



関西外国語大学
アカペラサークル
Vox chord

12/19(土) 16:00 / 18:30



WhoAreYou?

12/19(土) 17:30 / 19:30



大阪大学アカペラサークル
inspiritual voices
高気圧BOY

12/19(土) 19:00

20日(日)



立命館大学アカペラサークル
Clef
≠"¬"7、(ギブス)

12/20(日) 12:30 / 16:00



ザ・トナカイズ

12/20(日) 13:00 / 14:30



大阪大学アカペラサークル
inspiritual voices
純恋アラモード

12/20(日) 13:30 / 15:00

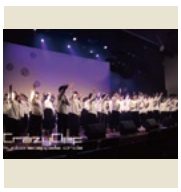

京都アカペラサークル
ClazyClef

12/20(日) 14:00 / 15:30

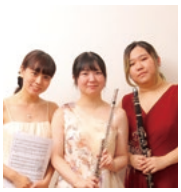

ルミナス

12/20(日) 17:00 / 18:30



同志社大学アカペラサークル
One Voices
ココロドライブ

12/20(日) 17:30 / 19:00

24 hours
SynerGym
マシン数 地域最大級
ピラティス・パーソナルトレーニング
シナジムくずは店 072-864-1500

らめん花月嵐
RAMEN KAGETSU ARASHI
Uber Eats
rocket now
各種デリバリーのご利用が可能です
くずは店 072-800-1875



抽選会開催！

ブースを３か所回って抽選会に参加しよう！

３か所のお店やスポンサーブースなどをご利用いただき、抽選会参加券を集めると、
各日、ひらかたパークペア入場チケットなどが当たるガラポン抽選会にご参加いただけます。

さらに アンケートにお答えいただくと プラス1回 ご参加いただけます。

スポンサーブース

ソニー生命
12/18(金)～20(日)

お子様手形アートを
無料でプレゼント♪
お気軽に
お立ち寄りください！

株式会社オープンハウス
12/18(金)～20(日)

駅近・好立地の新築・中古戸建、
土地情報をご紹介。
ネット未掲載の非公開物件情報もご
案内します！

ソフトバンク
12/18(金)～20(日)

ガラガラ抽選会開催！
参加無料で素敵な景品が当たるチャンス！
スマホ料金やインターネットなど、通信費見直し
相談会も実施。料金プランやスマホ操作の
お悩みもお気軽にご相談ください。

DREAM BEER
12/19(土)・20(日)

全国各地のブルワリーの多彩なクラフトビールを
ご自宅で楽しめる会員制サービス
「DREAMBEER」の無料試飲会を開催。
家庭用ビールサーバーで飲み比べを
ぜひご体験ください！

PREMIUM WATER
12/19(土)・20(日)

業界シェアNo.1のプレミアムウォーター
無料試飲会開催！
天然水のおいしさをぜひご体感ください。
ウォーターサーバーのご相談も承ります。
お気軽にお立ち寄りください！



医療保険から資産形成、損害保険まで
皆さまの保険のお悩み 解決いたします！
保険のご相談はぜひ、ほけん百花へ

くずはモール店
店舗詳細は公式サイトへ

わかる！みつかる！あなたの保険
ほけん百花
いつまでも続く安心のアフターサービス

くずはモール店（南館1F）
TEL:0120-561-422

京阪間最安値※1

ドンピシャ！マンションプロジェクト

予定販売価格
3LDK 3,800万円台～（税込・100万円単位）
月々6万円台で購入可能
※詳しくはホームページをご確認ください。



＼くずはモール南館にて／
モデルルームオープン
完全予約制

まだまだ伝えたい魅力あります。

ドンピシャマンション 検索

事業主（売主）
KEIHAN 京阪電鉄不動産

※掲載の各完成予想CG・は、設計段階の図面を基に描き起こしたもので、施工上の都合、行政官庁の指導等により、外観・外構・形状・仕様・仕上げ・植栽・色彩等に変更が生じる場合がございます。外観の細部・設備機器・配管等および電柱・架線・道路標識・周辺建物類等は一部省略または簡略化しております。なお、植栽は特定の季節の状況を表現したものではなく、竣工時には完成予想CG程度には成長しておりません。ボリューム・形状は実際とは異なる場合があり、植栽等は変更になる場合があります。※掲載の表示距離は地図上の概測距離で、徒歩所要時間は80m／分で算出（端数は繰り上げ）したものです。※1.「ファインレジデンス楠葉中之芝」は、現在分譲中の京阪本線（淀屋橋駅から出町柳駅間）各駅を最寄りとする新築分譲マンション（投資用マンション除く）において、平均坪単価が最安値になります。（2026年7月MRC調べ）

人生最後に食べたいと言われたらーめん

2026年11月1日 京阪本線 枚方市駅北口より 徒歩すぐ

らーめん一作 枚方市駅前店 OPEN

このチラシをご持参で
お好きならーめん全品 100円引き

1枚で4名様まで利用可能・枚方市駅前店のみ利用可能
有効期限 2027年2月28日まで ※他のサービス・割引とは併用できません





Wellith TOWER

ウエリスタワー枚方樟葉



枚方市、最高層にして最大級。※1

樟葉の頂へ。

関西圏 成約戸数 No.1 ※2
第1期分譲時（2026年5~6月）

地上43階建※3 × 総542邸
超高層免震タワーレジデンス

外観完成予想CG

広大な敷地に緑豊かな森を創出
4,000㎡超の「グリーンフォレスト」

リゾートホテルのような寛ぎの時を
全12の多彩な共用施設※4

多彩な1LDK～4LDK
約44㎡～158㎡超のプラン

モデルルーム 来場予約受付中

トップワールド楠葉店 西隣
「マンションサロン」にて


グリーンフォレスト完成予想CG


33F・スカイラウンジ完成予想CG


ゴルフスタジオ完成予想CG


オーナーズサウナ完成予想CG


ワーク&スタディブース image photo


リラクゼーションルーム image photo


ウェルネススタジオ image photo


プライベートシアター image photo

※1. 1995年以降、大阪府枚方市内発売の新築分譲マンションにおいて、地上43階は最高層、総戸数542戸は最大となります。（2026年9月時点・MRC調べ）※2. 第1期分譲時（2026年5月1日~6月30日）に供給された関西圏の新築分譲マンション（投資用マンション除く）において、成約戸数がNo.1となります。（2026年8月時点・MRC調べ）※3. 建築基準法上は屋上電気室を含み44階建となります。※4. 共用施設の利用は管理規約に準じ、一部有料・利用時間等の制限があります。また、使用方法が変更となる場合があります。※掲載の完成予想CGは設計段階の図面を基に描いたもので、実際とは異なります。周辺の景観については簡略化表現しております。計画内容については今後変更となる場合がございます。雨樋、避難ハッチ、配管、給排気口、エアコン室外機、給湯器、避雷針、TVアンテナ、ポンプ、水槽、ファン、送水口、散水栓、桝、誘導灯等、再現されていない設備機器等がございます。タイルや各種部材につきましては、実物の質感・色等の見え方が異なる場合があります。※植栽は特定の季節を示すものではありません。なお、竣工時には完成予想CG程度には成長しておりません。※掲載のスカイラウンジ完成予想CGは、計画段階の図面を基に描き起こした完成予想CGに現地（高さ約105m）より西方向を望む眺望写真（2025年5月撮影）をCG加工・合成したもので実際とは異なります。

「タワー&フォレスト」マンションサロン
0120-043-542
営業時間／10:00~18:00
定休日／水・木曜日※祝日除く

公式ホームページはこちら
くずはタワーNTT

事業主（売主）
NTT都市開発

事業主（売主）
阪急阪神不動産

事業主（売主）
住友商事

販売提携（代理）
住商レジデンシャル